

Le jour même, prévoyez, dans la mesure du possible :

- Vos médicaments du jour
- Les examens et résultats en votre possession (radio, prise de sang...)
- Vos chaussures habituelles, et aide technique habituelle au domicile (cane, tribune...)
- Vos lunettes
- Votre appareil auditif
- Le numéro de téléphone de votre personne de référence
- Le nom de votre médecin traitant
- Le mot de votre médecin traitant
- L'échelle de Katz (si vous résidez en maison de repos)

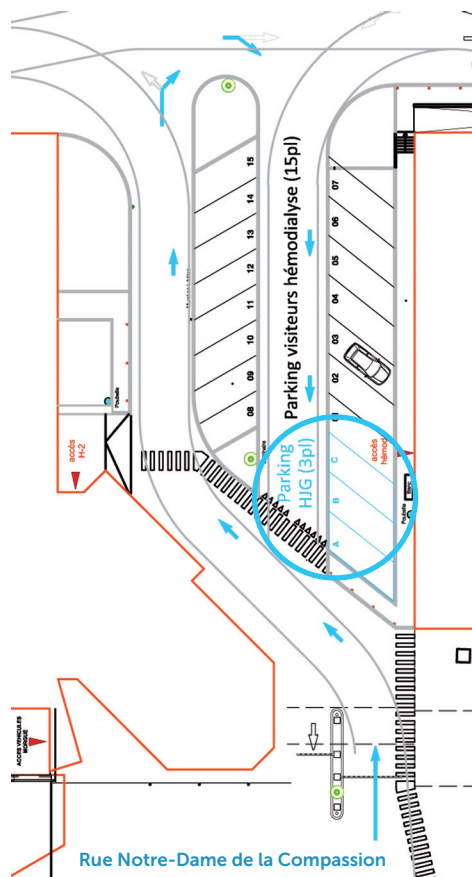

Centres Hospitaliers Jolimont asbl

Siège social
Rue Ferrer, 159
B-7100 Haine-Saint-Paul

Hôpital de Jolimont
Rue Ferrer, 159
B-7100 Haine-Saint-Paul
Tél. : +32 64 23 30 11



www.jolimont.be



HÔPITAL DE JOUR GÉRIATRIQUE

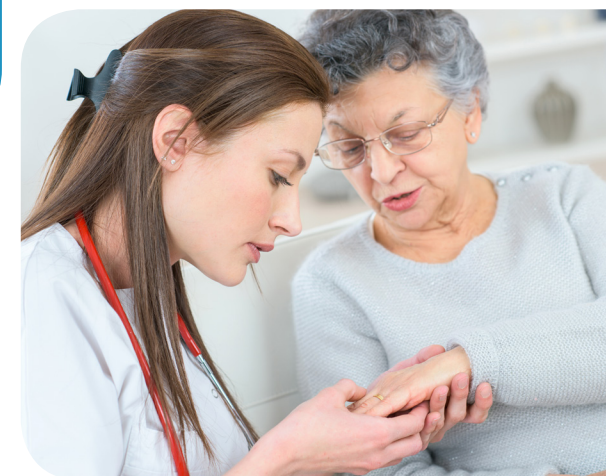

www.jolimont.be

Evaluation ambulatoire de la personne âgée de plus de 75 ans pour une prise en charge multidisciplinaire (patient du domicile ou de maison de repos).

- Evaluation des troubles de la mémoire
- Bilan de chutes
- Bilan pré-opératoire
- Bilan oncogériatrique
- Suivi des plaies
- Evaluation gériatrique complète avant la mise en route d'un traitement lourd (TAVI, hémodialyse)
- Réévaluation de la polymédication
- Examens médicaux techniques rassemblés en 1 jour: Rx, consultations diverses...
- Evaluation de perte d'autonomie, et du maintien à domicile
- Soutien à l'élaboration d'un projet de soin pour le patient en collaboration avec le médecin traitant et les différentes équipes soignantes
- Traitements : perfusion, transfusion...
- Séances de psychoéducation à l'attention des familles de patients souffrant de troubles cognitifs

Le compte-rendu sera transmis à votre médecin traitant.

Présentation de l'équipe

- **Médecins gériatres :**
Dr P. HANOTIER, responsable du service
Dr S. BETTENS
Dr S. FIORITO (Lobbès)
- **Médecins de Médecine interne :**
Dr Y. COYETTE
- **Coordinatrice du Programme de soins :**
T. LORENZANO

En collaboration avec : neurologue, infectiologue, psychiatre, ORL, médecine physique...

- Infirmiers
- Kinésithérapeute
- Ergothérapeute
- Neuropsychologue
- Assistante sociale
- Secrétariat

Autres disciplines disponibles : diététicienne, logopède, pharmacienne clinicienne...

En pratique

- Lieu : H+2
- Sur rendez-vous :
Secrétariat: 064/23 30 52, le rendez-vous sera programmé par la secrétaire qui vous rencontrera ultérieurement.
- Testing neuro-psychologique :
consultation préalable auprès du gériatre (la personne doit être accompagnée si possible).
- Repas: petit-déjeuner et dîner prévus.
- Places de parking réservées.



Téléphone : 064 23 30 52

Fax : 064 23 36 84

Mail : hjgeriatrie.jolimont@jolimont.be