

L'ÉQUIPE PLURIDISCIPLINAIRE

Notre équipe, composée de **logopèdes** et d'**ORL** propose des consultations conjointes pour établir un diagnostic précis et proposer un plan thérapeutique complet et adapté.

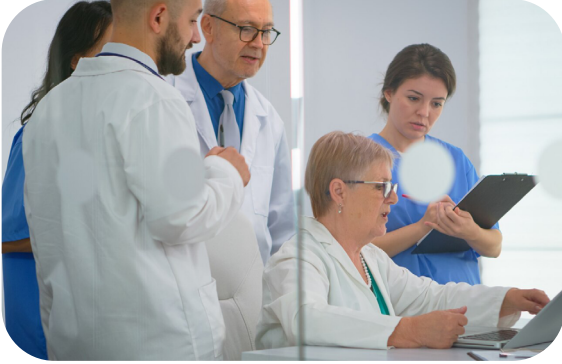

Elle suit des formations spécifiques pour offrir à chacun de nos patients des soins de qualité supérieure.

Contacts

HÔPITAL DE LA LOUVIÈRE - SITE JOLIMONT

Rue Ferrer 159
7100 Haine-Saint-Paul
064 23 30 11

PRENDRE RENDEZ-VOUS

La prise de rendez-vous se fait par téléphone au **064 23 42 42**, auprès du secrétariat ORL.



Rejoignez-nous sur Facebook !

+HELORA

HÔPITAL DE LA LOUVIÈRE

SITE JOLIMONT

CLINIQUE DE LA VOIX BROCHURE D'ACCUEIL

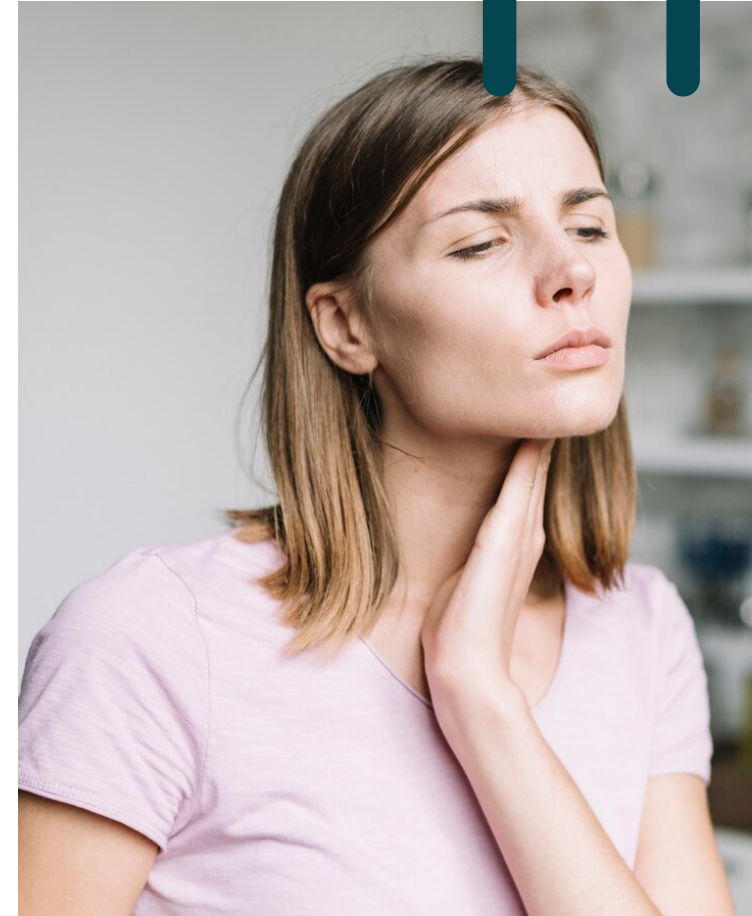

www.helora.be



Référence / Avril 2024

Bienvenue à la Clinique de la voix

LA CLINIQUE

Située sur le site Jolimont, elle est spécialisée dans le **diagnostic** et le **traitement** des troubles vocaux.

Nos consultations sont conçues pour offrir à la fois des **solutions préventives et curatives**. Chaque patient bénéficie d'un parcours de soins spécifique, permettant un diagnostic précis et la proposition d'un plan thérapeutique adapté à ses besoins individuels

POUR QUI ?

La Clinique de la Voix s'adresse à toute personne

- en questionnement sur la qualité de leur voix et/ou confrontée à des difficultés vocales récurrentes
- présentant une **perte de la qualité vocale** ayant un impact sur son quotidien ainsi que sur son bien-être
- en **transition de genre**
- ayant bénéficié d'une **intervention chirurgicale ORL**.

Quel que soit votre profil ou vos besoins, notre clinique est là pour vous offrir des solutions adaptées et personnalisées pour préserver et améliorer votre santé vocale.



LA PREMIÈRE CONSULTATION

Le déroulement de la première consultation à la Clinique de la Voix se divise en trois étapes.

- 1. Consultation conjointe ORL et logopède:** après la réalisation d'une anamnèse complète et détaillée, l'ORL effectuera divers examens spécialisés. Un enregistrement vidéo stroboscopique des cordes vocales en phonation sera notamment proposé. Cet examen permet une visualisation détaillée des cordes vocales en mouvement. Il nous aide à détecter les éventuelles anomalies structurelles ou fonctionnelles qui pourraient affecter la qualité de la voix. L'examen dure environ 15 minutes.
- 2. Consultation logopédique :** une évaluation approfondie de la voix est ensuite réalisée à l'aide d'outils d'analyse acoustique et perceptuelle. Cela permet notamment d'identifier les caractéristiques de la voix, telles que la fréquence fondamentale, le timbre et l'intensité, mais aussi d'évaluer l'impact des troubles vocaux sur la qualité de vie du patient. L'examen dure environ 45 minutes.
- 3. Proposition d'un plan thérapeutique :** basé sur les résultats, un plan personnalisé est élaboré, incluant des recommandations médicales, des exercices de rééducation vocale et des conseils pour préserver et améliorer la voix.

LES TRAITEMENTS

LE TRAITEMENT LOGOPÉDIQUE

Ce traitement vise à **sensibiliser** les patients à l'importance et à la fragilité de leur appareil phonatoire.

Nous proposons des **exercices actifs** (relaxation, souffle, vocalises, placement du son, posture corporelle...) et **passifs** (mobilisation des différentes structures anatomiques impliquées dans la production vocale) adaptés à chaque patient pour renforcer les muscles vocaux, améliorer la coordination et optimiser la production vocale.

Notre **approche individualisée** assure un traitement adapté à chaque besoin, guidant nos patients vers une voix saine et fonctionnelle.

LE TRAITEMENT ORL

En cas de lésions vocales importantes, une **intervention ORL** peut être nécessaire.

Quelques séances de logopédie seront proposées avant l'intervention afin de préparer au mieux le patient et d'amorcer la prise en charge post-opératoire.

Après l'intervention, dès l'approbation des ORL, un suivi est assuré, intégrant également des séances de logopédie pour optimiser la récupération et la réhabilitation de la voix.